Associação Brasileira de Engenharia Sanitária e Ambiental
ABES – Seção DF

Patrocínio

ANA – Agência Nacional de Águas

Adasa

Agência Reguladora de Águas, Energia e Saneamento Básico do Distrito Federal

BRB 50 ANOS

Banco de Brasília

ABES 85 anos

Concurso Água da Chuva: É pro Lago que eu vou, quero ir limpinha!

GOVERNO DE BRASÍLIA

NOVACAP

1956 - 2016

SLU

SERVIÇO DE LIMPEZA URBANA

Administrações Regionais da Bacia do Lago Paranoá

Secretaria de Estado da Cultura

Secretaria de Estado da Segurança Pública

Sujeira nas bocas de lobo: poluição, alagamentos e gastos

A bacia do Lago Paranoá

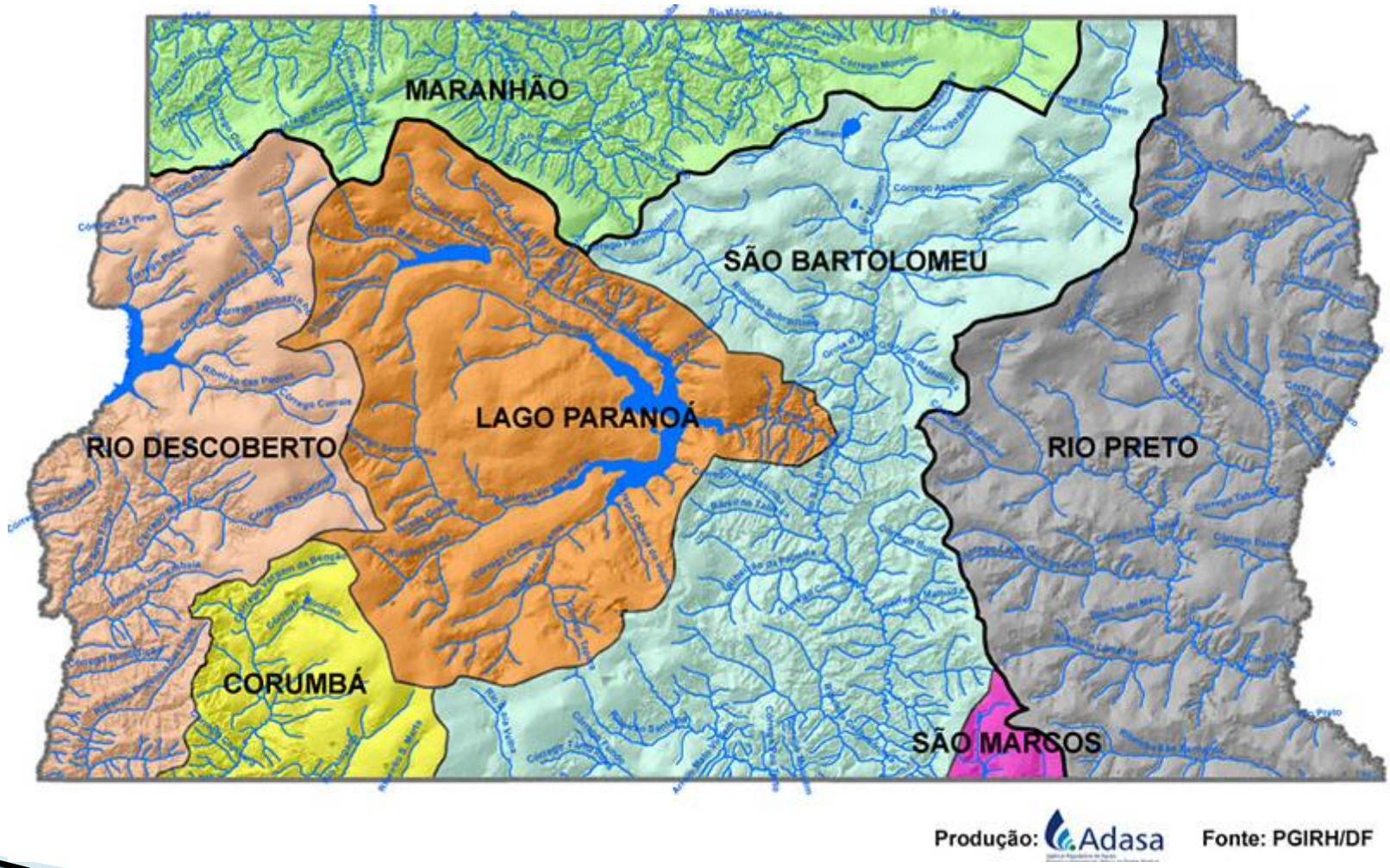

Intervenções

Foi realizado, por 29 grafiteiros, um total de 57 intervenções em 17 Regiões Administrativas, cobrindo a bacia do Lago Paranoá:

RA I – Plano Piloto
RA VII – Paranoá
RA VIII – Núcleo Bandeirante
RA X – Guará
RA XI – Cruzeiro
RA XVI – Lago Sul
RA XVII – Riacho Fundo
RA XVIII – Lago Norte
RA XIX – Candangolândia
RA XX – Águas Claras
RA XXI – Riacho Fundo II
RA XXII – Sudoeste/ Octogonal
RA XXIII – Varjão
RA XXIV – Park Way
RA XXV – SCIA
RA XXIX – SIA
RA XXX – Vicente Pires

e também no campus da UnB na Asa Norte

Os locais das intervenções

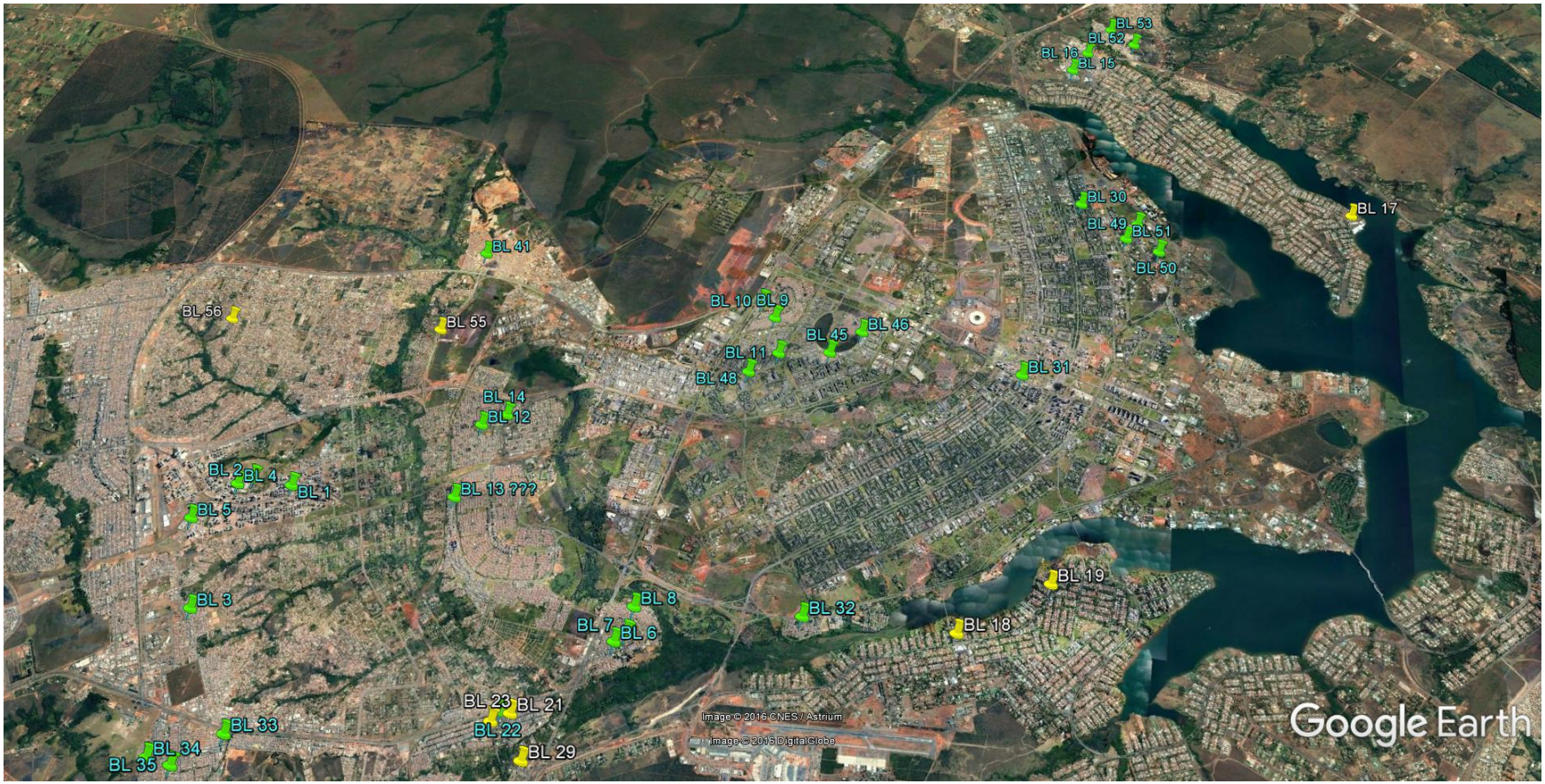

Comissão Julgadora

- Andrea Portugal – ABES DF
- Alba Ramos – ADASA
- Nanan Catalão – SECULT DF
- Roberto Borges – CAESB
- Eliene de Matos– NOVACAP
- Tony Lopes – MOVIMENTO OCUPE O LAGO
- Ana Palmira Silva – COMITÊ DE BACIA DO PARANOÁ
- Dyarlei de Souza– MOVIMENTO NOSSA BRASÍLIA
- Winie Vasconcelos – SLU

Critérios de julgamento

- Aderência aos termos do Edital
- Elementos de comunicação que digam dos objetivos do concurso
- Elementos que favoreçam a divulgação de compromisso com o Lago Paranoá
- Beleza e criatividade na comunicação da mensagem

As intervenções nas bocas de lobo da Bacia do Lago Paranoá

01

Adriano dos Santos Damasceno - SIA

02

Adriano dos Santos Damasceno – SIA

03

Alan Monteiro Guimarães – Setor Central SCIA

Podemos fazer a diferença!

Separando e acondicionando adequadamente seus resíduos domiciliares e apresentando-os para a coleta no horário apropriado.

04

Alan Monteiro Guimarães- Lago Sul

05

André Luiz Martins Campos - Varjão

06

André Luiz Martins Campos - Varjão

Podemos fazer a diferença!

Armazenando e dispondo adequadamente todos os materiais tóxicos.

07

Daibes Ottoni de Oliveira Filho- Areal – Águas Claras

08

Daibes Ottoni de Oliveira Filho- Park Way

09

Danilo Clarindo Goalberto -Lago Sul

Podemos fazer a diferença!

Não lançando nas calçadas, ruas e demais logradouros papéis, embalagens ou qualquer outro tipo de lixo.

10

Danilo Clarindo Goalberto -Lago Sul

Fernando Cordeiro da Costa - Vicente Pires

Fernando Cordeiro da Costa – Vicente Pires ??????

Podemos fazer a diferença!

Não varrendo lixo, folhas ou qualquer outro tipo de resíduos para bocas de lobo.

13

Jaederson Gomes Alves da Silva –Núcleo Bandeirante

Jaederson Gomes Alves da Silva – SCIA

Joaquim Duarte Pinto Ferraz –Guará

Podemos fazer a diferença!

Eliminando eventuais vazamentos de óleo do seu carro através de inspeções e manutenções regulares.

16

José Roberto de Oliveira Silva- SCIA

José Roberto de Oliveira Silva-SIA

Lapixa

Podemos fazer a diferença!

Notificando a ADASA de qualquer descarga ou despejo ilegal em bocas de lobo do sistema de drenagem.

Lapixa

20

Leonardo Henrique Martins da Silva-Paranoá

Joaquim Duarte Pinto Ferraz- Park Way

Podemos fazer a diferença!

Não depositando entulhos e resíduos de qualquer natureza nem descartando mobília inservível em áreas públicas ou terrenos baldios.

Leonardo Henrique Martins da Silva- Varjão

23

Matheus Vieira da Rocha-Lago Norte

Matheus Vieira da Rocha- Plano piloto

Podemos fazer a diferença!

Encaminhando todos os resíduos perigosos e as suas embalagens para locais de coleta apropriados.

25

Robson Leal de Oliveira – Águas Claras

26

Robson Leal de Oliveira- Núcleo bandeirante

27

Uelton Nunes da Silva-Candangolândia

Podemos fazer a diferença!

Evitando pesticidas, herbicidas e fertilizantes e, quando for o caso, dispondo adequadamente suas embalagens.

Uelton Nunes da Silva- Park Way

Arkilano Tavares de Souza –Riacho Fundo

Arkilano Tavares de Souza-Riacho Fundo II

Podemos fazer a diferença!

Dispondo adequadamente em recipientes de coleta os resíduos de animais de estimação.

31

Equipe do Centro de Ensino Fundamental nº 5 – Paranoá
Professores Tiago e Moisés, Psicóloga Fabíola e alunos

32

Equipe do Centro de Ensino Fundamental nº 5 – Paranoá
Professores Tiago e Moisés, Psicóloga Fabíola e alunos

Kleverson Mariano- Cruzeiro

Podemos fazer a diferença!

Observando as normas de manejo de resíduos da construção civil e de demolição, contratando transportadores credenciados.

Kleverson Mariano- Cruzeiro

35

Wanderson Dias Coutinho Correa – Águas Claras

Wanderson Dias Coutinho Correa – Núcleo bandeirante

Podemos fazer a diferença!

Despejando o efluente de lavagem de piscinas na rede de esgotos sanitários e não nas sarjetas.

37

José Wyllker Farias de Oliveira – Riacho Fundo

José Wyllker Farias de Oliveira – Riacho Fundo

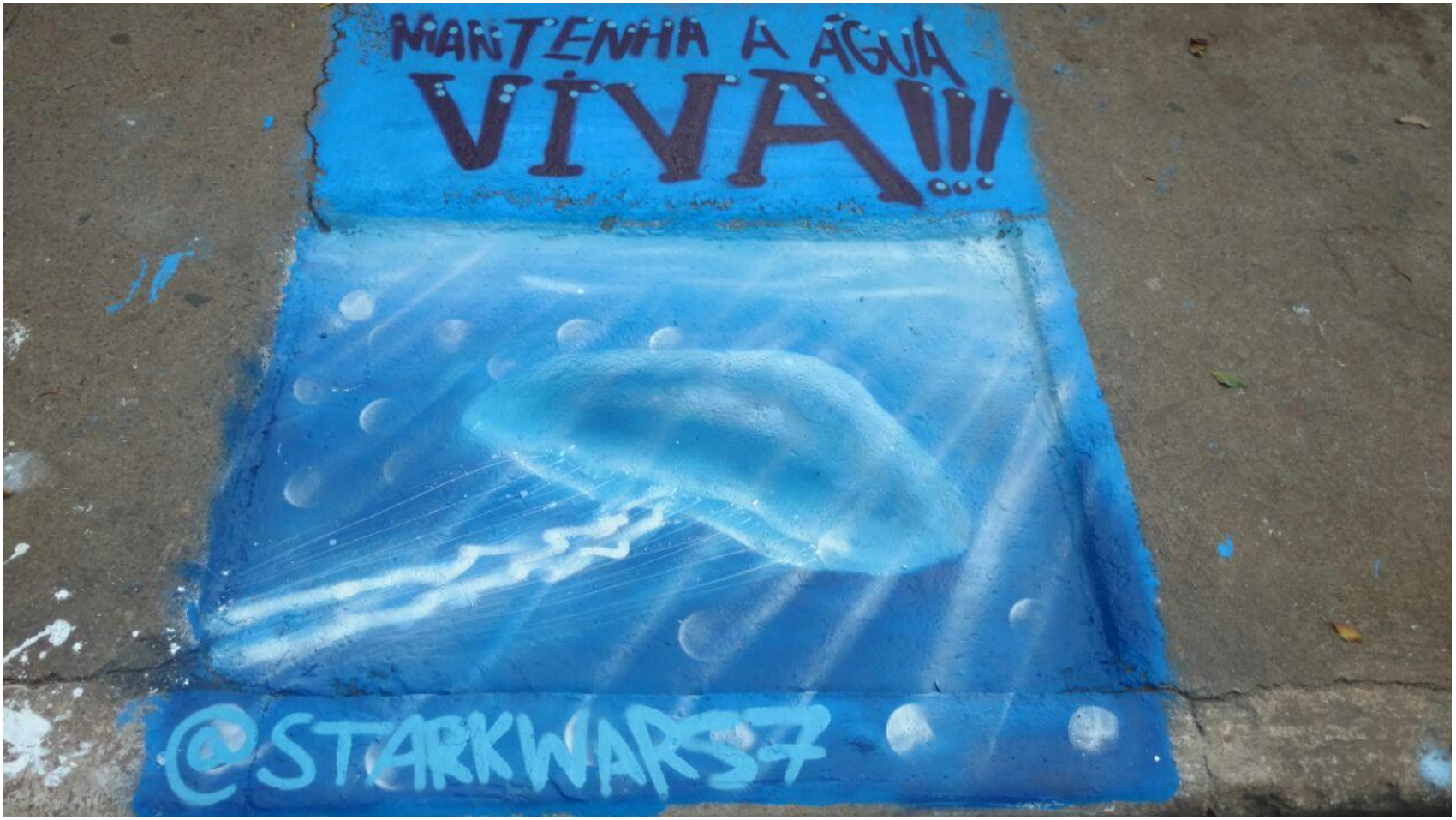

Junio Koithi Hamada- Riacho Fundo II

Podemos fazer a diferença!

Cuidando que nos canteiros de obras de construção civil o solo superficial não fique exposto sem cuidado, gerando sedimentos que irão assorear os rios e o Lago Paranoá.

Junio Koithi Hamada- Riacho Fundo II

Lucas Ferreira- Águas Claras

Lucas Ferreira- Águas Claras

Podemos fazer a diferença!

Notificando a ADASA de bocas de lobo que exalem mau cheiro, sinalizando o lançamento ilegal de esgotos sanitários no sistema de drenagem urbana.

43

Hudson da Silva Dias Pereira -Candangolândia

Hudson da Silva Dias Pereira- Sudoeste/Octogonal

45

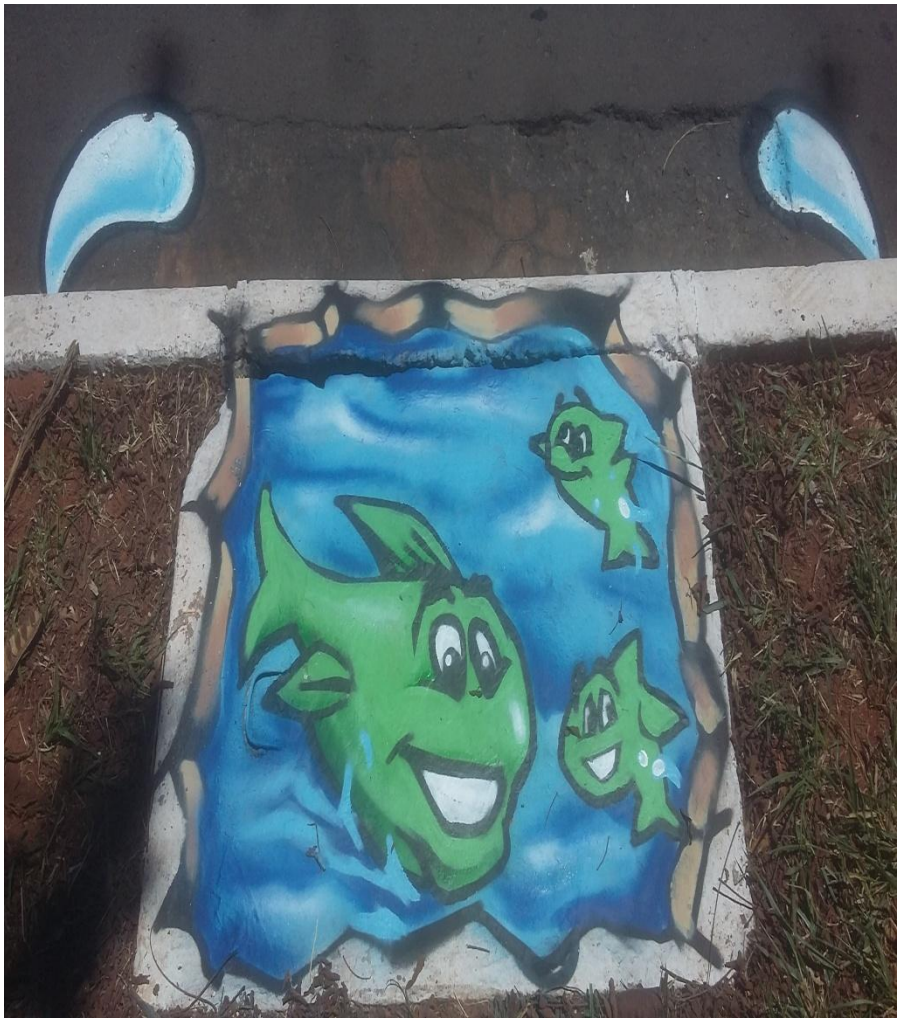

Walter de Souza Alcântara- Sudoeaste/ Octogonal

Podemos fazer a diferença!

Varrendo ao invés de lavando com mangueira as aparas de grama e plantas do seu jardim ou quintal.

46

Sirio Gomes Branquinho Junior-Vicente Pires

47

Sirio Gomes Branquinho Junior- Vicente Pires

Thamiris Oliveira da Silva- Candangolândia

Podemos fazer a diferença!

Notificando a CAESB de extravasamento de esgoto nos logradouros.

Thamiris Oliveira da Silva- UnB

50

Paulo Sergio de Sousa Saraiva- UnB

Paulo Sergio de Sousa Saraiva- UnB

Podemos fazer a diferença!

Assegurando que o óleo usado do seu carro seja encaminhado para reciclagem.

52

Carlos Alexandre Neres Jorge- Guará

Carlos Alexandre Neres Jorge- Guará

Marcos Vinicius Moraes Lima –Plano Piloto

Podemos fazer a diferença!

Ficando sócio da ABES!
www.socio.abes-dn.org.br

Marcos Vinicius Moraes Lima – SCS – Plano Piloto

Rivanilson da Silva Alves – Cruzeiro

57

Walter de Souza Alcântara – Sudoeste

As intervenções premiadas pela Comissão Julgadora

31 – Menção Honrosa

Equipe do Centro de Ensino Fundamental nº 5 – Paranoá
Professores Tiago e Moisés, Psicóloga Fabíola e alunos

32 – Menção Honrosa

Equipe do Centro de Ensino Fundamental nº 5 – Paranoá
Professores Tiago e Moisés, Psicóloga Fabíola e alunos

51- 10º lugar

Paulo Sergio de Sousa Saraiva- UnB

30 – 9º lugar

Arkilano Tavares de Souza – Riacho Fundo II

29 – 8º lugar

Arkilano Tavares de Souza – Riacho Fundo

05 – 7º lugar

André Luiz Martins Campos – Varjão

17 – 6º lugar

José Roberto de Oliveira Silva – SIA

06 – 5º lugar

André Luiz Martins Campos – Varjão

28 – 4º lugar

Uelton Nunes da Silva- Park Way

47 – 3º lugar

Sirio Gomes Branquinho Junior- Vicente Pires

20 – 2ºlugar

Leonardo Henrique Martins da Silva-Paranoá Parque

22 – 1º lugar

Leonardo Henrique Martins da Silva- Varjão

Repercussão positiva

Concurso reunirá artistas locais para, por meio do seu trabalho, alertar sobre a importância de se preservar o Lago Paranoá. As obras, depois, estarão espalhadas por bocas de lobo do DF

Grafitando o MEIO AMBIENTE

"O concurso vai ser diferente de tudo o que eu já fiz. Os temas serão relacionados com o meio ambiente e quero pensar em uma coisa bem legal"

Adriano dos Santos, grafiteiro de Ceilândia

A todos que colaboraram para a materialização desta iniciativa a nossa gratidão.

ABES – DF

www.abes-df.org.br

A todos que colaboraram para a materialização desta iniciativa a nossa gratidão.

ABES – DF

www.abes-df.org.br